（大清郵政局特准掛號立券之新聞紙類）

（日本明治三十八年一月十三日第三種郵便物認可）

時報

EASTERN TIMES.

每天兩張售大洋壹分四釐

時報八百零三號
光緒三十二年七月十六日
西歷一千九百零六年九月四號
時憲書◎辛亥金尾平

天氣預報

天氣　不定
風　台灣海峽以北有微北風

民立上海中學堂續取新生案

陳雲彪　沈儒珍　吳懋源　梅開運　張雲章　卞文斌　張寄臣　章宗福　黃錦棠　吳惠棠　翁耀臨　李康壽　戚會雲　以上諸生准於本月二十日來堂肄業如有事故遲至月底爲限逾期不收　監院蕭穎傑白

本日隨報附送急募宜荊水災賑捐啓

敬啓者本月十三日　朝廷特頒　明詔宣布立憲此乃吾國曠古未有之幸福現聞北京已經舉行慶祝大會本埠及各省紳士商民允宜特開大會以伸慶祝而留紀念謹此布告　中報館　同文滬報館　中外日報館　時報館　南方報館全啓

江蘇學務總會敬祝立憲之廣告

伏讀立憲之詔滬上學界敬擬月之二十一日懸旂歡祝以表大衆希望幸福之忱乞各處學界聯集紳商一體照辦　特此敬告　乙4322

最新中國簡要練習地圖

我國晴射圖白地圖出版者雖已有之然處過於繁雜或失之簡略或出自外人之手於國民教育無當也本公司有鑒於此特請嘉定童季通先生精撰是圖凡總圖二葉表自然之地勢一示政治之區劃分圖二十四葉表二十一省幷內外蒙古新疆西藏之形勢附以教授法一葉以便教師及自修者之參用凡地理學上應有之義無一不備山脈之趨勢江河之流域沿沙漠城鎮商埠鐵道航路之位置則於圖中詳之地理之教授地圖之畫法凡例記號之說明則於教授法中詳之實中小學校最適用之教科書而地理之智識愛國之觀念所從出者也定價大洋五角批發照書籍例嚴禁翻刻　上海四馬路　漢口黃陂街　昌明公司　乙4316

購飲冰室文集者鑒

本局前輯作者之文自丙申至壬寅分爲八集久已風行海內去年又增補作者癸卯甲辰乙巳三年之文分類精編纂名曰分類精校飲冰室文集精工排印而取價極廉誠以作者之文爲海內人人所願讀故也近有無恥射利之徒翻刻此書紙墨劣校對又疏貽誤讀者良非淺尠購者不察以爲卽是本局原板殊於本局聲名有礙茲特佈告海內諸君如欲購此書務須函達上海棋盤街本局方不致有魚目混珠之慮也洋裝二厚册定價四元　上海棋盤街廣智書局白　乙4820

松江勸學會體操傳習所

十三日起考驗二十一日開校

報名處　上海健行公學　青浦新學堂　奉賢文學堂　莊行智學堂　松江西門外本會　諭

博物教材集成館特別廣告

品目如左
○動物標本　○哺乳動物模型　○人身生理模型　○普通植物標本　○模範植物標本　○植物標本　○有用植物標本　○植物放大解剖模型　○植物放大解剖模型　○果實及蔬菜模型　○礦物標本　○示物理性礦物標本　○巖石標本　○巖石標本　○地質　○學器具及藥品　○地理學標本　○昆蟲學器具及藥品　○動物採集及研究用器具　○植物採集及保存用具　○植物採集及保存用器具　○植物生理學實驗用器具　○礦物採集用器具　○礦物識別及分拆用器具　○藥品

以上各組另有細目

本館爲學校教科供其需要特取內國產品製作標本模型及東西前哲發明實用器械藥品俱已分別繁簡儲備以伏希海內同志垂視指教以匡不逮使其內美益擴張而我國博物教界自此進步得完全其國的教育之主義幸甚也

館所上海六馬路格致書院間壁　乙4279

憲法

是書爲日本法學博士清水澄原著留學日本早稻田大學盧君弼黃君炳言譯本原書博洽詳贍不獨專論日本憲法且參攷各國憲法比較得失異同理論與實際二者兼備其學說最爲通達有參互折衷之美無偏重畸輕之弊爲日本憲法書中最善之本後附錄日本憲法條文皇室典範議院法選舉法貴族院令會計法尤足資參閱譯者盧黃二君留東有年文名卓著譯筆雅馴無俟贅言方今吾國正值立憲之際海內君子當以先覩爲快也每部一巨册洋裝五百餘頁精製定價大洋一元八角並製一元六角

上海四馬路　漢口黃陂街　昌明公司發行　乙4069

本館告白刊例

第一日每一行四角第二日至第七日每一行二角半第八日以後每行二角封面及特別廣告加倍另議　行以三行起碼短行以五十字起碼

外埠定報例

全年洋八元　半年洋四元　三月〇五月〇七月〇旬日一寄者同價

商務總會

乙4306

民立學校啓

本校二十日開學來學諸生屆時務望齊到遲至月底爲限過期不收學生十歲以內其鋪陳本校代備十歲以外須自帶特此佈告　西門外林山路幼學校白　乙4299

欽命二品銜賞戴花翎江南分巡蘇松太兵備道瑞　爲

給示諭禁事據有正書局稟稱自用化學新法創製天然墨一種純用和平無毒之品加工製鍊而成歷經試驗入口均可無碍購用者咸稱利便茲有射利之徒以毒性藥料僞造天然墨冒名出售用者不慎遺將此墨入口損傷非淺殊於衞生大有妨碍而且有壞商業乞賜給示禁等情並聲明倘有假冒等情係自行創製並無混假冒合行給示諭禁爲此示仰商賈諸色人等知悉毋許假冒前項天然墨如敢故違一經察出或被指控定行提究不貸其各懍遵毋違切切特示遵

光緒三十二年閏四月十一日示　發有正書局　乙4064

中國自造天然墨

用法　以筆蘸水便可寫卷摺光爲有彩且不膠墨冬日不凍夏日不融書案最便宜於學堂中用官商均宜一盒可一二年從此墨盒無用硯墨可廢出

價目　一號一寸八分向售六角現改定三角半○二號二寸向售四角現改定二角半○三號三寸向售五角現改定一角半○四號白石盒向售一角現改定七分○六號白石盒向售一角現改定五分

郵寄例　外埠函購一二三號每盒加郵費洋二分四五六號每盒加郵費洋一分

注意　本墨製器數機悉不能用致有發縐乾枯等弊凡於四月中旬製出之墨如前購者諸君速將此項壞墨向本局調換或以小易大如二號者換好墨一時以表敝局之歉忱焉

上海四馬路有正書局啓

新出版偵探小說　莫愛雙麗傳

每册價洋三角　總發行有正書局

小學校管理法

每册價洋一元　總發行北京琉璃廠上海四馬路有正書局

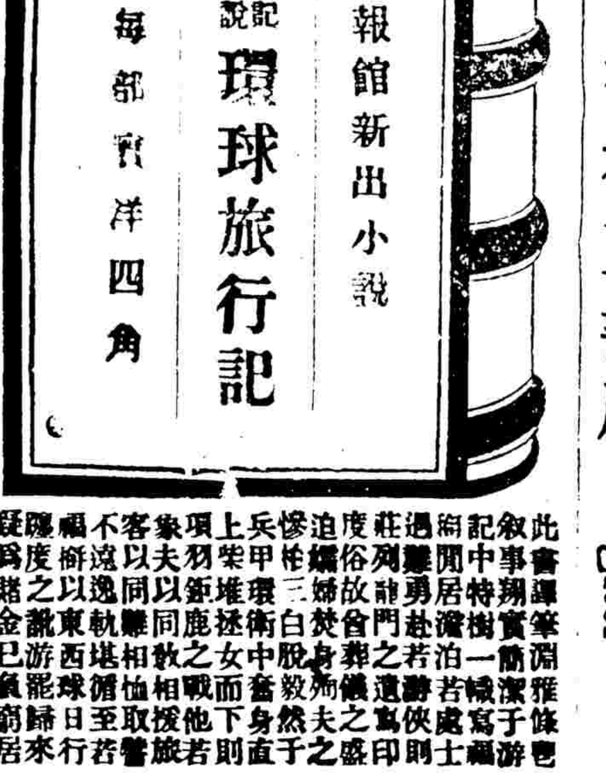

此書譯筆淵雅敍事翔實一篇之中事特寫于游記中特闡潔若若者遊歷闡居潛泊處士則過勇赴若偕俠印莊列龍門之遺寓之盛度俗故會葬儀夫之追孀婦焚身殉于慘怡三白脫殺然直兵甲環衛中奮身則上柴堆拯女而下項羽鉅鹿之戰他若象夫以同敵相援旅客以同難相取救不遠逸軌堪相至若禍桀以東西球日行隱度之訛游罷歸來疑爲賭金已負窮居

茹苦行志無更有以見君子之善處窮約而復獲賭金則天之報施善人之道固不爽矣此書與他譯迥異茲印無多閱者幸亟購之　發行所上海四馬路北京琉璃廠有正書局

最新初等小學華英教科書

每册價洋二角五分

政治小說雪中梅

上下卷壹部價洋四角

新編適用學校管理法

每册價洋五角五分　總發行有正書局

學界公鑒　教育玩具店廣告

我國教育事業發達各府廳州縣爭設小學近者朝廷又有通飭各省遍設幼稚園之議夫幼稚園趣旨重在於游玩中預立小學基礎此時我國無故本店主人特赴東瀛採購日本幼稚園現行種種恩物完全無缺（細目已載本店月報）如蒙惠顧本店另有特別章程並有詳細定價表函索當卽奉上外埠

種種恩物必須參用之品可斷言也　本店採購恩物之餘兼備各種零售者五月念七日至六月初四日中外日報六月二十日至二十七日時報諸君翻閱可也　本店尙有大小風琴價值十數元至九十餘元三列笛者　今又新到東洋象牙立刻字紙取小洋每

一角價值一律大洋還價勿賣　本店各貨標定

致書上海六馬路格致書院東首朝陽樓下教育玩具店謹告　乙4261

滬甯鐵路廣告

本年七月十三日卽西歷九月一號起凡由吳淞至上海蘇州無錫往返火車搭客買票均大小洋兼收按加一貼水進出一律譬如買票一張價值一元六角者准付大洋一元小洋六角再貼銅元六枚如付大洋兩元找回小洋四角亦另貼銅元四枚各站一律以昭平允特此告白　乙4261

中國教育器械館廣告

本館爲文明事業組織完備內容盡善對於學界必不負惠顧者之盛意茲將辦法如左　機關部　教育部○理化部○編輯部○研究部○各項儀器說明書○通信部○監督部○各項部務正副總理○協理○分西洋○辦東洋採辦及本埠採辦三部○常貨發行部○分儀器文具圖籍七處陳設所○招待部○即應接室○事務部○建築部○各項儀器標本模型理化學器械器具○文具圖籍藥品四部○採辦部○支收部○現爲設部○分博物理化學體操測繪文具圖籍○善而後可○廠在法界文元坊○洋工部○以東洋人之高等工藝學堂卒業者充之○營業部　一切鏡床大小車床鑽床靈妙機器無不畢具使所造之物價廉工省以廣招徠　上述各貨皆有專員職而器具充實價格廉平裝置堅固輸運便利皆本館所深深注意者幸惠顧者鑒焉　館設上海棋盤街中市五十八九號門牌　乙8384

再版今世歐洲外交史

此書爲法國德比細兒原著日本酒井雄三郎譯外交史中最詳博之作也本局託麥君重譯華文去年印出五千部經已售罄今再版印成研究外交之術者當必一覽也全部洋裝二厚册定價三元　上海棋盤街廣智書局白

南洋大票大彩捷報

第十六會七月十四日開頭彩第一萬七千零八十六號二彩第九千八百八十七號三彩第一萬〇百四十六號四彩第五千三百十四號又第一萬五千一百四十四號又第九千二百十號五彩第一萬八千五百八十號又第一萬六千五百九十六號又第一萬二千零零四號此布　南洋籌捐彩票總局啓

總發行　上海四馬路　北京琉璃廠　有正書局

本館論說

恭讀十三日 上諭贅言

十三日宣布預備立憲之諭旨既下。記者捧誦 綸音。歡欣忭舞。喜極而懼。既有以告我國民上下矣。雖然預備。立憲者。國民之責。實行立憲者。 朝廷之權。紬繹 諭旨。憂危迫切之。意溢於詞表。而虛涵渾穆之情。亦示人以莫測。記者不敏。既無以發揚 上德之高深。 宸謨之遠大。而惟懼。夫愚者誤。會智者。懷疑。反對者。得以舞文而破壞。者得以藉口坐令我 兩宮憂國愛民之。實意不能。見諒於庶民。而國家萬年有道之基。亦徒寄之。空論是則可爲大憂者也。報館有獻替之天職。故不嫌繁贅而爲我 朝廷復貢一言。

國家當積弱之秋。政法陵夷。人心錮蔽。內憂外患。相迫而驅我於競爭之舞臺。當此政論龐雜。舉措無方之際。忽下 明諭命廷臣會議憲政。其中新舊混淆。智愚並列。有者。舊之阻撓。有權貴之反抗。從違可否。瞬息百變。獨能毅然決定。無所瞻徇。降貴紓尊。一破數千年積威之政體。此非我 兩宮聰明神勇審之確。而持之堅。必不能致此。惟是審之確。而不能保阻撓者之不來。搖惑持之堅。而不能保反抗者之不圖破壞。恭讀 諭訓。一則曰「規制未備。民智未開」再則曰「俟數年後。規模粗具。查看情形」遲徊審顧。一若不得已。而先慰民望。不許人以滿足之觀念者。且興教育。理財政。整武備。設巡警。皆屬目前已舉之大端。以云基礎之預備。則基礎之穩固與否。其界線本難定以爲使紳民明晰。則紳民之明晰與否。其範圍又難分。說者謂徒以開守舊者。舞文操縱之藉端。固非無因也。況乎破壞立憲之奸人動曰。朝家立憲。將以欺漢人。而鞏國運。今『大權統於朝廷』一語。彼將不曰中央集權。而曰明示專制。況本已知。或中流言而不免皇惑。皇惑則人心懈而植基不牢。是必非我 兩宮因時變法與民大公之初意也。故願我 朝廷握定方針。始終貫徹。無張立憲之虛名。必達立憲之實際。不爲時局所撓。不爲讒言中變。庶幾踐對國民而昭大信之言。而亦不至貽列邦之訕笑也。

不寧惟是。伏讀 諭旨「擴清積弊。明定責成。必從官制入手」大哉。王言旣得要領矣。而續降 諭旨。復派內外大臣。「飭令先行更定官制。會同編纂。亟爲立憲之預備」風行雷厲。大有坐言起行之機。屏空文而求實際。至此而覺記者之前言。豈非過慮。雖然實際則誠然矣。惟官制之於政體。博大精深而關係亦至重。所謂「上稽本朝法度之精。旁參列邦規制之善」一非學識淵深。閱歷經久。而又宗旨堅定者。豈能折衷至當。而利於推行。此次所派諸大臣。濟濟並列。凡號稱顯宦者。幾於羅致已盡。夫此非大朝宴會之時。使其皆宗旨明定。如上所言自當收羣策羣力之效。若其有心阻撓。別存意見。抑或智識不足以赴之。則築室道謀。盈廷聚訟。恐議經年而規模不具。或具而演成非今非古不完不備之章程。塗飾國民之耳目。猶其後破壞國家遠大之基。實可慮也。故派定編纂之大臣。爨然無所甄別。而總司核定者。又未必皆有總攬裁斷之才。是立憲之前途。猶在危險。故又願我 朝廷之亟爲留意也。

不特此也。地方自治。爲立憲之基礎。官制既定。而地方行政法即當隨之。否則教育。財政。武備。巡警。諸大端。 朝廷何嘗一日不提議。何嘗一事不施行。而成效之如何。旣已見矣。不以此爲基礎之預備。而徒張皇於此數大政。於憲政亦復何補。須知此次立憲斷自 聖裁。必非張皇文告爲稍慰人心之舉。而他日參預政治。必爲我民應享之權利。此又 朝廷所預知。故地方自治者。謂爲人民得享權利之權輿也可。謂爲人民能否安享權利之試驗。亦無不可。然此區區權利。當局者不與民。無論非以鞏自強之基。且何以昭示大信。雖措施次第。非能一蹴而幾。而以視武備警察之於立憲。又孰輕而孰重乎。此亦足示人以懷疑而生觀望者也。故又願我 朝廷之一爲留意也。要之中國立憲乃數千年破格之舉。日暮收功。談何容易。況各國之立憲。無不經多少艱難曲折而成。而我國乃今日而始發軔。來日大難。前途渺渺。臨淵履冰之戒。固無怪其矜持。草野疏逖。曾何敢出以責備。然正惟其矜持。則須有賴於匡救。細流土壤。容補高深。苟採而行之。或亦「博採衆長」實行之一端也。此則記者區區之微意耳。

要件

奉天羅大令振方稟陳赴日考查商務情形稿（續）

彼英人之謀印度也。其始僅一區區三百萬資本之公司。不數十年而握其政權。轄其土地。誠以財產一國之元氣。而商業競爭則又吸取元氣之妙訣。元氣既盡。雖面目猶是。肢體猶是。而識者必引爲至憂。彼日人欲投全國鐵路資本於東省。未必不蓄此野心。且其所據。尤有較英人爲易者。何也。英人之輸母國之貨於印度。遠歷重洋。頗多困難。而日人運貨之道。旣便又有此無盡之寶藏。供其製造之原料。則坐享厚利。僅一轉手之勞耳。不速抵制。其不爲印度者幾希。卑職非敢故爲危論。蓋惟以天演之公例而勢有必至者也。抵制之法。奈何不外速自舉辦而已。綜欲合東省之實業。千緒萬端。殊則並舉。力固有所不足即勢亦有所不能。惟有審其輕重。就彼所最注意者。力爭先著較易措手。請分別縷陳於下

一豆類　奉省產豆種類極多。其中以白眉黃金黑臍三種。脂肪最厚。尤爲佳品。製爲豆油及豆粕（俗名豆餅）爲奉省輸出品中之第一大宗。據日人調查光緒甲乙二年間輸出總數約八百九十餘萬担。其中分爲豆粕四百五十一萬三千一百零九担。豆油一十一萬一千五百九十五担。其他雜豆四百三十三萬五千零九十五担。計運往外國總數四百五十一萬七千二百九十九担。運往香港及中國內地總數四百四十八萬二千七百担。總其價值銀一千四百三十餘萬兩然猶僅指輪船輸出之數。其由沙船輸出者。尙不在內。因豆油一項。純用棚簍裝運。附載輪船。易於搖動破損。故上海寧波等埠之輸出貨。多用沙船。其數殆逾於輪船數倍。然則其總價值當可達於一千七百萬以上。奉省地利之厚。於此可見。近來所借者製法甚拙。內地各要埠資本自設行棧。其貿易之利皆握於南方商賈之手。至運往外國者。則多由日人所把持。亟宜設法於營口聯合舊有各油坊。創辦一榨油公司。再以次推廣。自設行棧。務使其進步正未可限量也

一絲業　遼絲爲奉省輸出品中之第二大宗。據日人調查營口海關稅表。光緒三十一年輸出總數八十六萬四千一百斤。價值銀一百二十餘萬兩。其行銷以山東一省爲最多。間有運往上海及日本者。不過十分之一二。出產地則蓋平海城遼陽寬甸岫巖安東等處皆有。蠶盛尤以海蓋二城爲絲業之中央市場。其飼養分春秋二季。秋蠶較春蠶出絲爲多其性質亦較細軟。日人調查此種絲類最爲精細。其東京蠶業講習所。羅致奉省各地所產之絲不下二十餘種。據其品題謂佳者與浙江嘉湖等產無異。可以製爲紡綢紗綢之用誠野蠶中之上品矣。惜取絲純用土法。一切漂濯綀練諸法皆未講求。且織業不興。僅以供他人之製造。亦未足以盡其利。若能訪聘蠶業專家。自飼養以至成繭。逐求改良之法。再行推廣繅絲織綢諸廠。雖不能與嘉湖相比。然其成績當不在四川嘉湖等產之下。衡此事。稽本較巨。未易猝辦。其勢似亦不可緩。不然。彼日人之孜孜考察者。其用意固有在矣

一煙草　煙草爲東省出產之大宗。據日人所調查。以吉林省之南山產爲最佳。奉天省之東山產次之。每年產額奉天一省約在九百萬斤以上。其由營口輸出。不過一百萬斤左右餘皆以供本省之用。故奉省無論男婦皆有嗜煙之癖。又純用土法焙製分片子煙與棚子煙二種。輸出時不免摻合雜物。故行銷祇及於山東直隸各省間有運往日本者。然其數甚微。以此巨大之出產。其輸出不過九分之一。殊爲可惜。若能用機器捲煙之法。仿造洋紙煙公司成例。集股辦理。資本多則十萬少或三四萬金。亦可集事。成貨後既可以抵制日人輸入朝日等牌之紙煙。收回利權。固已不少。且其品質仿製呂宋煙尤屬相宜。運銷東南各省。可以決其暢旺。輸出之數亦必倍蓰於往昔。是誠莫大之利源也　（未完）

小說

錯金窟（四十六）（笑）

七藏道。吉次爾。我告訴你罷。你倘然再和那惡人在一塊兒。任他的使令。我想早晚終有這一天。敎你死在他手裏。大槪一個人做了惡事。便刻刻防着人洩漏他的機關。和他同黨的人。終爲他留意。我有一句話勸你。自古道。良禽擇木而棲。你何不棄暗投明。改邪歸正了罷。一則也可以贖贖自己罪孽。二則也可以免了這場禍。你自己捫心想想。可是不是。說着又指着原伯爵道。我這位小爵爺極能容得人。你倘然從了他。敎你剋有多少利益。并且你的事都在他掌握之中。只要隨透個兒。你便是個長期監獄中的人物。立時教你不得自由。吉次爾道。他是誰。怎麼有這權力。及我。我倒糊塗了。七藏道。你別裝傻人兒。可知道這兩天你所做的事。我爵爺統知道。吉次爾。你又來了。我這兩天幹什麼事來。我倒不明白。你說的家。錯教七藏。捋着鬍子笑道。吉次爾。你別嘴硬。還你一個證我只問你。那青葉居地窖子裏的屋斯達家。沁華姑娘去了。吉次爾聽了。似半空中轟個霹靂。只驚得目瞪口呆這這這我那裏知道。七藏道。你果然不知道（妙）但是爵爺他却統知道（妙）想你却也沒防備背後步步有人偵探。你只是你們做事也太忽略些。如何嚴嚴密密的藏在裏頭一會兒便無影無踪的不見了。你道這沁華的死骸往那裏去還是我和爵爺運他出來的。你兀自賴咧。吉次爾道。阿呀。這女子死了麼。七藏道。你想還能活不能。沒奈何只好把你償命。吉次爾道。這可怨不得我。全是那拿里麥士老頭兒的意思。便是鬮起罪來也是個他首我從。七藏道。好推得乾淨。只怕拿里麥士未必要弄死他。都是你那沒心肝人兒一力攛掇把人家好花美眷。似水流年。就此斷送。請你想想他又與你沒甚仇恨。你心中過得去麼。吉次爾道。是我一時該死。如今也悔之無及。七藏道。以上咱們所說。可有半句謊話。本來要找你。如今你來是再好沒有的了。你若願意做我們這邊的人。便一字兒不提。若有半個不字。便立刻兒喚警察。我和爵爺都可以做你犯罪的證人。再有一句你道他穿了下等人的衣服不曉得他便是逃爾原伯爵咧。現在有兩條路。請你走那一條。吉次爾道。你老人家的話言金玉。如今山哥男爵那邊犯了他的疑去不得。這裏又承伯爵和你老人家給我包涵一切。我自然感激。有什麼事。安有不肯効勞之理。

（未完）

蘇省鐵路公司本外埠招股諸君姓名住址每逢七日登本報論後

譯日本現行警察法規出現

現行之必要法規

商務總會廣告

於隨時隨地參攷……名詞最要者……總發行所上海昌明公司 科學小學國文教科書

上諭(北京電)

七月十五日內閣抄奉

上諭御前大臣禮親王世鐸於出入扈從並不跟隨殊屬非是著開去御前大臣差使欽此 又奉

上諭奉恩鎮國公載澤加恩著在御前大臣上學習行走欽此 又奉

上諭直隸布政使著增韞調補連甲著補授福建布政使欽此

宮門抄(同上)

七月十五日 召見軍機

電報一

◎營口各國領事近有電致本國政府謂日本因開放大連灣決議將營口稅關裁去(十五日午刻奉天專電)

◎巡警部訪聞僑寓中華報館之滕堂調梅即逆首某人改易姓名來京運動當即密飭警兵於今晨卯刻馳往該報館拘獲交南營廳押候訊辦(十五日午刻北京專電)

◎招商局江通輪船過沙市時用駁船往運人貨將近輪船大風頓起將駁船吹流三十里外現已尋得人貨無恙 昨報江通輪船被風吹刮實駁船之誤(十五日未刻沙市來電)

電報二

◎續誌日人在美國海島捕魚交涉(十三日倫敦電)

得華盛頓消息謂前在阿羅警島附近私捕海獺之日本人六名被美國拘捕後現已經查得罪狀惟尚未定斷駐美日使館已派員前往阿拉斯加查勘

◎英法交情親密之一斑(十五日倫敦電)

英國愛爾蘭達曉脫軍隊司令官佛蘭樞中將于法國閱看秋操後承招宴於康盤地方席間法國將軍馬格爾宣稱此次英皇特派佛蘭樞來此足見交情親密之一斑同時又祝賀佛蘭樞部下之兵隊

◎續誌古巴亂耗(十三日倫敦電)

古巴島東部森的亞科第古巴省中亂事復熾以致黑槐那大爲震動

◎俄革命黨之宣言(十五日倫敦電)

俄國革命黨宣言政府若仍照目前政策則暗殺之事將不可紀極日下聖彼得堡往來各要地皆增駐防兵且恐將頒佈戒嚴令云

◎俄國判結斯維巴兵變案(十三日倫敦電)

斯維巴兵變一案已經裁判所審結有軍士十九名及民人三名判定死罪此外有軍士五百五十九名分別監禁其判定死罪各犯已於昨日下午轟斃

◎俄相司徒來賓命各省督撫始終堅持切弗畏葸(十三日倫敦電)

◎巴西斟酌進口稅(十三日柏林電)

巴西政府預備加征進口稅百分之十惟不征咖啡稅而每年能銷咖啡至四百萬袋之各國其進口貨稅當減征百分之二十又每年能銷咖啡三百萬袋者其進口貨稅當減征百分之十若重征咖啡稅之各國其進口貨稅當加征百分之二十以內不等

◎美國產業公司倒欠鉅欵(十三日倫敦電)

美國非臘達爾非亞埠有一產業公司倒欠英金一百四十萬磅以致市面大爲牽動該公司總理尼波爾已經自盡

◎德國將舉行秋操(十三日柏林電)

德國將於日內舉行秋操德皇定于二十一日在西比倫諸脫地方會見薩克森王

◎德皇孫舉行錫名之禮日英皇特發電致賀(十三日柏林電)

◎美政務驛援查勘震災(十三日倫敦電)

美國所派南美洲列邦同盟會代表政務大臣路德聞將往佛爾潑來查察勘地震情形併代表舉國哀忱

◎智利又有地震(十三日巴黎電)

◎英兵部卿抵柏林(十二日柏林電)

英國兵部大臣哈爾丁已由曼列拔特至柏林將勾留數時參觀關於軍事之各局廠

要聞

○西報譯要

▲電述中國預備立憲情形

德文報得十四日北京電云本日中國政府下諭著暫緩實行立憲以目下中國程度尚低不合設立議院須期至多年以後大旨謂目前首宜整頓治法及數年前所議及之教育財政軍政警察諸事行之數年立憲之根本已定乃可實行立憲又有一論則爲須定實行立憲之年期觀此則知政府從端方之議而不從澤公之議袁世凱尚會議在直隸省先行試辦現亦收回原議端方奉命爲整頓諸事之領袖使整頓揚子江下游一帶治理制度故特命其總督兩江云

按此電爲外人所傳似未深悉此事內情者錄之以覘外人論我國是之一斑

▲東報對於中國之議論

字林報得東京電云國民報論稱近日西人以爲中日兩國擬互相聯盟以抵制西國此說全屬誤會當中東一役之後中國極與日本親密乃自日俄戰後交情反形冷淡近來華人所倡收回利權之說其意特注重於日本現下滿洲已得自造貨幣以代日本之鈔票及貨幣而一般由日本游學回國之學生大都仇恨日本其由西國遊學回者則多親信西國云現東遊學生較之西遊學生實多數千吾以爲中國無論如何反對日本終不出於西人所料如謂中[illegible]兩國將協力以抵制西[illegible]耳

▲九龍地方不靖

字林報云九龍姚鳳店(譯音)地方自印度人與土人衝突後日來時有不靖據陸軍大佐潑喇斯言謂鬧事之初印人並未與列其時有華人八名受傷又據最近消息謂該處華人將圖報復云

▲廈門英領事署發見匿名帖

香港電信報得廈門函云初五日廈門英領事署旁桿上黏有仇洋匿名帖一紙

▲預備紀念教士

字林報云明年爲耶穌教士馬禮遜至中國後百年之紀念期屆時上海擬開一大會香港廣州兩處教會代表又議籌款二十萬元在廣州購地建屋以爲紀念云

▲西班牙皇論禁教會干預人民婚嫁事

西班牙皇阿爾芬查已簽發諭旨自後不准教會干預人民婚嫁事教皇雖竭力反對然終無效

▲川崎船廠之忙碌

神戶西報云川崎船廠近日興造船隻日不暇給大阪商船會社託造兩艘載重各二千五百噸限於明春落成郵船會社託造三艘載重各三千五百噸亦限於明春落成又有兩艘載重各八千七百噸限於後年落成兩湖總督託造砲艦六艘排水各七百四十噸限於今冬及明春落成兩江總督託造礮艦三艘排水各六百噸限於明年落成日本海軍部託造通信船一艘排水一千二百五十一噸限於明年落成暹邏海軍部託造驅逐艦一艘排水三百八十噸又魚雷艇三艘亦限於明年落成因此之故擬擴張廠基所議在上海浦東分設支廠一事現亦在盡力佈置

本埠新聞

○請撥飛划水師營駐防下沙鎮 浦東下沙鎮現方近[illegible]當地流氓勾結外來之鹽梟光蛋等盤踞該鎮拆梢訛詐日有所聞以致該處商民頗受其害現爲南邑尊李大令訪悉飭差前往密拿一面稟請滬道瑞觀察轉移飛划水師營迅即撥兵赴該鎮駐防以資彈壓云

○請給法商護照至內地購草帽辮 法商立興洋行茲擬派人往鹿邑及浙江嘉興等處採辦草帽邊辮深恐沿途阻滯故該商稟由法總領事巨君函請滬道瑞觀察給發護照矣

○設立護塘善後局 本縣王大令據浦東廿二保圖董稟稱該處護塘前因風潮沖刷即設局修竣現浦東總巡謝明府奉道札飭就近設立善後局明府因於昨日午後帶同縣差亭耆會董勘丈註冊興辦云

○德代理領事逝世 字林報云德國代理領事師君已於十四日晨因病逝世年三十七歲即於當日下午五點鐘舉殯至靜安寺墳塋安葬

○護送楊軍門之靈柩 滬道瑞觀察奉江督電飭以原任江南提台楊軍門靈柩不日由其公子盤回原籍經過滬江飭即撥派小輪沿途護送等因遵即咨請製造局飭救生局各派小輪並札留防隊官於昨日在碼頭恭迎

○西人爭風釀命 字林報云住居虹口海甯路第十五洋房內之西人司密司向在滬文刷印所充當總理禮拜六晚間爲某西旅店司事亨特門開槍擊死當時連發三鎗第一次擊中咽喉第二次擊中左耳旁第三次擊中一臂嗣後經鄰居之人報知捕房當派西捕頭麥克道爾往查見司人已倒地隨將兇手拘獲該少婦現在醫院救治難保無性命之虞司密司被擊後[illegible]於當晚十點鐘斃命今日在公堂提訊據供係因爭風而起云

○新派哈爾濱美領事來滬 文滙報云美國新派駐哈爾濱領事某君已到滬不日當起程履任

○小工罷工 文滙報云本埠自來火公司中小工六十名因要求增加薪資故約同罷工各小工先時曾致一西文信於公司公司置之不理故有此舉然料必能和平商處云

○觸電斃命 文滙報云十五日晨九點鐘楊樹浦路與百勞[illegible]路交接處有一工人因修理電線觸電而死

○獄犯脫逃 文滙報云禮拜六下午八點半鐘虹口捕房監獄中逃脫犯人八名迄未捕獲內有一犯係關於去年暴案近由公堂判禁五年者

城內

○官場紀事 製造局總辦張允恭都司葛青雲游擊易定陞王得許景慈縣丞葛兆蘭完太璞鄧長齡等昨先後到道分別拜會稟見 捕盜局委員候補知府朱寶瑩昨詣道稟知赴蘇公幹 新關查驗洋藥委員陳培基曾慶勛報關道路謂六月份計征洋藥稅厘共大洋一千三十四箱小洋藥一百四十一箱云

○力除迷信 昨爲中元節城隍出巡本縣王大令已出示禁止各項迷信與假扮女犯等事恐若輩仍有故違特派差役四名率夥分投查拿增上祭祀事則札委捕廳趙少尉前往代行云

○縣案 浦東總巡局送陸阿四掌[illegible]傷俟二面類案前晚提案覆訊俟陸同求免究大令斥兩造聽細故肇釁從寬各釋

南市

○札辦惡劣之生員 川沙廳生員顧鳳卿儀廷因迭次犯案且有包攬詞訟情事爲江督周玉帥訪悉業已密札該廳飭提押訊云

英界

○德領事出殯 德總領事碩爾資君於前禮拜五病故前日出殯本埠各國領事及體面西商與關司馬及道署譯員萬翰香司馬等均往致送

○跌斃與路斃 南京路滙中洋行後黃發記作場前日有崇明工人秦川嚴從高墜下旋即斃命由家屬棺殮又昨日仁濟醫院門首倒斃男屍一具由捕房飭傳地保報堂棺殮

○函究冒董 滬北棲流所西席管某日前函稟英廨關司馬以石路之清濟堂有冒董騙捐請查辦司馬以該堂司事宋仁山已由捕房拘解訊究詳情照覆矣

○續誌訂訊華洋互控案 宋世柏前控洋人弗雷辣同行嫉妬無端毆辱等情由關司馬飭差協探傳案該洋人延博文律師投案在洋保出後該洋人並無領事管束故司馬飭於[illegible]會同英領事堂訊

○會誌洋商控華人案之會訊期 義商勸昌絲廠控女工吳汪氏吳朱氏不照廠規工作由該國會審官穆安素君照請關司馬訂於禮拜五下午會訊 德商咪吔洋行控華商[illegible]購[illegible]不交貨銀案奉關司馬[illegible]領事訂禮拜三下午會訊 英商喬其立豪萬羅甫控周文記地產糾葛案亦照請英領事訂於十九日下午會訊

○續誌馬車肇禍 馬車輾傷某氏婦一則已誌昨報茲悉車係務本馬車行該氏受傷後由捕送往仁濟醫院已口不能言旋即斃命遂轉送虹口斐倫路驗屍所中由捕房傳地保報縣王少谷大令於昨午詣所檢驗委係被傷斃命因無屍屬飭保報堂棺殮

法界

○不認親生 昨有陳姓婦扭年已及笄之親女小寶至捕房控以日前私逃今在某客棧內尋著求訊究小寶供並非陳姓親生因被虐逃出不願回家頭判暫押解堂

○驗烟妓香烟斃命 小東門外梅園街三十二號門牌內烟妓王富寶香烟身死由捕房傳地保報縣請驗王大令於昨午後帶同刑仵蒞場詰婦李楮氏供富寶係轉租婦人樓面居住因與其姘夫唐生口角吞烟身死傭婦王陳氏供不知富寶因何吞烟大令驗得委係吞烟無訛由李楮氏棺殮候將唐生提案訊究

美界

○追獲串竊 李和慶李桂富串竊百老滙路四十四號某西人所開雜貨店之銀表爲西人追獲扭交包探陳協廷帶入捕房押候送辦

○違章攬客 馬夫嚴德生趙桂生俞瑞生駕車在黃浦路違章攬客由七十八號西捕拘入捕房各存洋二十元保出候訊

丹桂茶園

七月十六夜名角准演拿手好戲

上下新添外國電氣風扇

小桂云 李祥奎 謝雲珊 小保奎 馮志閣 夏月和 小子華 夏月生 小連聯 孫瑤來 張順仙 孫菊仙 劉培山

富春樓會 水漫金山 大鬧五殿 天門走雪 名角合演 戰皖城 割髮代首 八刺嬸娘 桑鬪 小路通寄子 失街亭 空城計 斬馬謖

度量衡新議初版

閩縣葉在揚著

是書本地球赤道以立度闡法制之未善嚴幾道先生以爲又能與中國現行相彷彿序稱至美之制良年肅學〇價二角總售所有正書局 乙4295

專裝假辮

時做假辮與衆無異起碼三元機器剪髮每位三角遊學諸公欲裝假辮請駕臨寶善街新泰安棧帳房間楊滋清便是 乙4208

春仙茶園

十六夜全班文武名角拿手好戲

金阿慶 小金牛 十三旦 龍長勝 小活猴 周鳳文 崔靈芝 趙如泉 于一樓 一陣風 沈韻秋 汪笑儂 劉廷玉

卓孫打差 戰八大鎚 斷橋相會 斬蛟除害 金刀大陣 桂枝寫狀 青云下書 劉坤華 白水灘大戰青面虎 何金壽 重排改良新戲黨人碑

吉屋招租

新閘阿文義路同德當間壁有石庫門朝南寬大房屋三樓三底直進三樓前後四兩後進平披五間晒檯自來水火俱全或作公館或開店號均各相宜欲租者請至老耕昌後泰安坊森元號面議 乙2807

保險東洋車

新到東洋車發售修理格外克己 虹口蓬路北四川路角東二千二百二十三號

日進洋行

濬浦總局告示

爲出示曉諭事照得本局修濬黃浦江業已飭將河道重新探水測量並繪水道全圖約至本年十月間即可告竣屆時所有圖樣當存九江將第一號本局於署如有願承辦工程者可至本署閱看此後當續籌辦法使河流急慢同均專歸一道先在下流勵工自吳淞口起至陳家嘴止約九英里之遙所有工程疑一面年兩岸打椿用木排裝石墊底以工水勢此案至流一面定立岸線並多用機器濬來河底特此與諭無論何色人等或本地或在外洋如有願承辦以上各項工程者應及早派人來此勘情形以備於來估算投標承辦特示

光緒三十二年七月十六日 乙4321

糖蓮子 餅食批發

本號自製糖蓮子零拆每兩角半每洋四角廣東餅式批發外埠信件原班回門諸市送禮品物一意俱全〇至商賜顧請同英大馬路糖安居蜜餞棗餅食機

洋裝康熙字典出現

西法裝訂康熙字典 長十寸闊七寸

字典一書士商共之各局所印年出不恰萬會一善本足備學堂之用敝局不惜重資用殿本初版仿西法石印大字洋裝布面一冊攜用精訂便紙面精良印訂皆學堂必備所必備需用生徒學堂所必備收買工料另議元五角批發各坊均有出售大書局○上海仁濟里錦章○務書館各埠分館○南洋官書局○漢口鴻文書局○義生洋紙行◉發行所商務書館 乙4093

中法大藥房

分設無錫

本房門市外埠分設無錫北門外西各國靈藥丸散膏丹藥酒香水香皂粉花露一應貨物照申一樂發例零售艾羅補腦汁等行家良藥十種及燕窩又生引格用良藥入氣種勢維未林電特此告 乙1149

美利表非常廉價發售廣告

最新優品 特別注文

◉物形極佳◉ ◉機器堅牢◉

經理美記亭連利各牌各表及修表儀器等類均有發售

本牌 金壳金挑底 匙開轉柄奇 馬搿表 五十元至一百廿元

本牌 金壳金挑底 匙開轉柄奇 馬明表 四十元至八十元

本牌 銀壳銀挑底 自來柄奇 馬搿表 十二元至廿五元

本牌 銀壳銀挑底 自來柄奇 馬明表 十二元至廿五元

本牌 銀壳銀挑底 匙開奇 馬搿表 十元零五角至十五元

本牌 銀壳銀挑底 匙開奇 馬明表 十元零五角至十五元

本牌 銀壳二四六號 八件表 十二元至十八元

總發行在上海棋盤街北二馬路口 美華利便是

大清郵政收信時刻曉諭傳單

無更改之單

寄往何處	截止收信時刻		
周浦	上午八點		
黃渡靜浦 朱家角 白鶴港	上午九點		
南翔崑山 蘇州無錫	上午七點半		火車
南翔嘉定安定	下午二點		火車
南匯大團	每日下午二點半		民船
寧波	又	禮拜日無	
大場羅店 浮橋瀏河	上午十點	禮拜十點	
閔行	上午九點		
南潯湖州	又		
江灣寶山	上午十一點	禮拜十點	
吳淞	下午三點半	禮拜三點半	
七寶泗涇	上午十一點	禮拜十點	
長沙	下午三點半	禮拜十點	
無錫	下午三點半		
松江亭林 朱涇南橋 莊堰楓涇 章練塘 張家行	下午三點鐘		
蘇州杭州 嘉興塘棲 莫干山	下午四點鐘		
廠鎮海門 長江各岸 昌府九江 江牯牛嶺	下午四點	禮拜日四點半	
	晚刻九點		
奉賢新場	每日上午九點		民船

有更改之單

寄往何處	輪船名	某日截止時刻
溫州	普濟	十六日下午二點半
福州	寧顯	又 晚九點
廈門汕頭	張家口	又 又
香港廣東	致遠	又 又
威海衛烟台營口	順天	又 又
天津北京	又	又 又
烟台牛莊	蕪湖	又 又
烟台塘沽	泰順	又 又
天津北京	又	又 又
膠州	青島	又 上午十點

外洋輪船出口日期

船名	公司	日期	往
貫西	太古公司英公司	十六日	倫敦
饒米	特公司	十六日	歐洲
錫蘭丸	郵船社	十六日	新加坡孟買
信濃丸	郵船社	十七日	香港
千代田	郵船社	十七日	長崎神戶橫濱

七月十五日禮拜一進口輪船

船名	由	行
塘沽	由澳州	美最
江寬	由長江	招商
安慶	由長江	太古
寶華	由烟台	立興
漢陽	由秦皇島	太古
開平	由牛莊	開平
和生	由天津	怡和
泰順	由日本	招商
錫蘭丸	由日本	郵船
伏木丸	由日本	郵船
信濃丸	由日本	郵船

七月十六日禮拜二出口輪船

船名	往	行
瑞安	往長江	瑞記
隆和	往長江	怡和
順天	往威海烟台天津	太古
豐清	往膠州	美最
樂生	往廈州	怡和
和生	往牛莊	怡和
怡生	往威海烟台天津	怡和
張家口	往烟台牛莊	太古
蕪湖	往夏門汕頭	太古
織成	往寄港泥窪烟台	實隆
致遠	往香港	招商

七月十七日禮拜三出口輪船

船名	往	行
安徽	往長崎馬關神戶橫濱	太古
鹿港丸	往神戶大阪	大阪
安慶	往長江	太古
南昌	往寧波	招商
遇順	往廈門汕頭	太古
南昌	往烟台牛莊	招商
溫州	往烟台牛莊	太古
可貴	往長江	太古
江寬	往長江	招商
公平	往烟台牛莊	招商

七月十八日禮拜四出口輪船

船名	往	行
大利丸	往長江	大阪
江孚	往長江	招商

四版 中學歷史教科

支那四千年開化史

洋裝精本 定價七角

寄售處上海廣智書局 本外埠各書局均有分售

再版 偵探小說 俠男兒

洋裝精本 定價三角

寄售處上海廣智書局 本外埠各書局均有分售

新譯 蠶業叢書第一冊 栽桑新論廣告

全書十二冊皆爲日本名家著作現已將桑田池太郎所著之栽桑新論譯就付印不日出書特此佈告 善化黃毅白 乙4416

最近初等理化教科書

本書爲新化易君讓資編譯名循東槐何燏時之審定程度適中學校師範學校最初之用說明法新問題精備插圖甚富爲理化學界最近之作洋裝一巨冊上製七角八分幷製六角[illegible]分

上海四馬路 漢口黃陂街 昌明公司發行 乙4317

學說對照 憲法法理圖解

本書爲日本犲田智證先生著依循研究之法搜各家學派之說以圖解日本之憲法定義精確斷定謹嚴我國今日知憲法之要而將有立憲之舉者欲知他國成文必不可少此書蓋日本各家之長然則爲學界政界所歡迎必矣定價大洋五角

上海四馬路 漢口黃陂街 昌明公司發行 乙4318

最近生理衛生教科書

本書日本小松定市著孝感劉曉暉筆墨雅潔印訂極精譯名多仍和譯以免留學有歧異之感 定價銀常裝七角 裝八角

上海四馬路 漢口黃陂街 昌明公司啓 乙4319

旅滬崑新同鄉會廣告

本會爲崑新留滬商學兩界所組織創辦於春間迄今已數月矣以鄉人之來滬者日衆一時調查難徧故特登報廣告凡我同鄉無論學界商界有志入會以聯鄉誼者請於此星期六及現在住址開明寄至館門師範本會書記員王秉六可也 本會書記員告白 丁430

◎寓言報館整頓章程及添攜蘇杭訪員告白◎

虞山龐君病紅始創花世界癸卯冬今已歷四載成效昭然後大股友抵牾於閏四月初六日始新有筆權自行長期比膺本館之聘總理筆政論說新聞皆出手添印惡社會小說描寫社會上之怪象栩栩如生逐日或良或劣自有明眼人公論決不如他報之徒陋言截鈔舊報日起蟬聯無一日間斷又添印花叢點將錄一種以配一舌單入人地位絕妙心哉再如有蘇杭兩埠熟悉花叢之人本館亦擬添聘一二位有類就斯職請先寄新聞數則來如能合格本館自有詳細章程奉告此白

覺覺社通告同胞

客歲文明抵制海內一心日接外埠來函義憤悉登各報而篇幅有限每慨遺珠寓書同志咸來責問此會及所以有彙刊來書以誌誠熱之約也本社主人今已編輯成書名曰血[illegible]鑑集欲窺全豹者各書坊都有發售每部四冊價洋六角總發行所上海開明書店文明書局蘇州仁和皮絲號 乙4807

江灣蔡小香門人王問樵偕馨儀女史

◎專治婦女內外科◎

寓英大馬路小菜場對面壽康里

經售蔡氏女科戒烟丸 每盒七角 批價從廉

新出 立憲論與革命論之激戰

梁啟超孫文之勝敗如何

今年横濱之新民叢報主立憲論而東京之民報由孫文黨人所組織者主張共和立憲排滿革命論筆舌相戰凡數十萬言真敦稀富光燄萬丈誠我國文界得未曾有之異彩也爰將兩報之文彙印以成本書凡國中無論主何黨派之人皆不可不一讀而中立之人尤當一讀者也現已出書定價大洋五角 各書坊皆有寄售

清國學生招募

校舍增築新班開設

經緯學堂係我明治大學所創設教育清國留學生有年于茲成效卓著今因入學者日多而校舍狹小特再加擴充又增聘專門名家講師博士學士貳拾餘名添設普通學部而普通學部設有普通科及高等科普通科之修業期限二年豫備科一年畢業後得入我大學及各種高等專門學校專門學部分爲四科曰警務科曰刑律科曰商業科曰師範科修業期限各一年乃至二年俱酌現在時勢授以必要之學科俾得速成而切於實用以上各科皆於陽曆九月後新開班學費每月四元但於專門學部須另繳講費本學堂備有寄宿舍從優監督然欲通學者亦各隨其便望有志之士從速來學特此公告本學堂章程可就近向上海時報館取閱可也

校長 法學博士 岸本辰雄 學監 法律學士 木下哲三郎 幹事 文學士 樋口秀雄

大日本明治大學經緯學堂

德商瑞記洋行告白

謹啓者敝行分設上海迄今數十年承辦各省兵艦快槍大砲鐵路機器電燈機器等蒙大憲鑒賞不謬茲際外洋器械日新月異敝行益復精益求精慎選材料以副委辦之意打樣化學電學開礦各務風有經理各務師專函知便可開單詳告竭誠相待不取費用見商必臻妥善倘各省有欲置辦機器軍械者請函詳細價值復不悞理人張君丹斧胡君捷川和籌可親詣於此中情形素所諳練如蒙 乙4148

蘇州振華女學校招生

宗旨 循明婦德洞達物情養成小學教員

科目 修身國文算術歷史地理理科體操圖畫琴歌手工習字

學額 暫定百二十人

年齡 十八歲以上三十歲以下

納費 每半年學費

學級 師範科小學科

名處 胡成蘭

發起人 王謝長達 全啓

蘇州十泉街五龍堂

作新社特別廉價告白

本館所鑄鉛字鮮明清秀獨冠海上鉛質堅固耐久不壞是爲本館之一大特色 本館印刷書籍鮮明無比裝訂精工價均格外克己並可迅速出書其外印刷器具悉備以副雅意 賜顧者請即至本館面談遠處亦可函商約期不誤此啓 四馬路老巡捕房東首作新社

上海之維新 三編業已出版 價洋二角

棋盤街鴻文書局啓 乙4180

湖南商辦全省粵漢鐵路有限公司駐滬招股處

本公司奏請商部湖南紳辦鐵路總理招股本銀千萬元分四百萬股每股五元內分優先八十萬股數一期全交八月底止未届期面額暫具本公司收條爲據上海分招處英界三馬路致遠街東首仁里泰昌號法界永安街長源泰內乾昌號 乙3668

中國合衆保險公司賠款迅速

茲者是月初八夜因鄰居失慎致被殃及幸早向合衆公司保有火險元二千兩今蒙該公司如數賠足業已收妥規元二千兩正足見信實可靠特此登報鳴謝 北浙江路和康里四百三十三號朱宅啓

正則英文教科書第四冊已經出版定價銀七角五分

上海四馬路 漢口黃陂街 昌明公司發行

白雲塔再版出書

價洋四角 〇〇〇〇

發行所 上海四馬路 有正書局

湖南警察講義

本書價值海內久有定評無容贅述茲續運來申以應購者書到無多祈速購取是幸 每部五大冊價洋四元

交涉要紀聞

○黑龍江地稅交涉（京師） 黑龍江將軍程德全現已通飭各屬凡俄人鐵路所佔之地均須納稅昨已將此事專電寄京中某公矣

○吳仲帥札提議結南昌教案撫郵川資銀兩（江西） 爲札飭事查前准外務部咨送江西南昌教案議結訂立合同內第一條應付之撫郵川資庫平庫色銀五萬兩當經札行該司道等迅速會商籌備詳候撥付在案茲由院將應付前項撫郵川資銀兩備具致上海法總領事巨照會一件並札飭江海關道就近代爲轉交公文一件先行札發爲此札仰該□即便會同該司道等迅將前項撫郵川資銀五萬兩刻日如數撥匯交江海關道轉交駐滬法總領事巨查明兌收取具復文呈送咨報外務部查核切勿再事延閣以昭大信切切毋違此札初八日

○德艦擱淺續聞（江西） 德兵艦得倫脫號駛往上游一帶游歷行至豐城縣杜家灘地方陡然擱淺已見前報聞該艦身沒入沙中二尺有餘一時不易出險刻由該縣稟報到省洋務局即札委譚拱三二尹帶領砲船四艘馳往彈壓俾免別肇事端藉資保護云

○德艦又至贛（江西） 德國兵艦嗝鴉子號於日前駛抵省城停泊銅元局門首聞係爲得倫脫兵艦擱淺之事駛前來並無別項公務云

政要紀聞

○袁督擬奏請停止一切捐納（京師） 據金店中捐行人云直督袁世凱有欲奏請停止一切捐納之事雖虛銜封典亦行停止以重朝廷名器

○調補江漢關道消息（湖北） 漢黃德兵備道兼江漢關一缺自准補實子年觀察逝世張香帥擬以施鶴道桑鐵珊觀察實調補聞不日即行出奏云

○洋欵准在關稅項下開支（廣東） 日前粵督具奏請將關捐無着之四國洋欵四十八萬又從前剛毅所提截存筦項指撥匯豐磅價一百六十萬無着者三十餘萬擬一併改由洋常稅長征項下彌補隨奉 旨交議現戶部議覆咨行來粵略謂近年粵省欵項支絀當係實在情形且□奏聲稱此項長征銀兩溢於往歲征收之外非在於常年解支之中此舉不過以關稅之有餘補還欵之不足較之他省之請改撥請減緩者辦法尙有不同所有關捐無着之四國洋欵應准其由關稅長征項下照數開支至滙豐無着之欵應在膏捐鹽務兩欵內騰挪湊解如膏捐鹽務增收實無把握應再奏明辦理云

○袁督奏請革撫免戍未准（京師） 革撫潘少泉中丞往軍台行抵昌平州因病重州官稟告袁慰帥慰帥奏請免戍未蒙 俞允

○鐵尙書籌給司員津貼紀數（京師） 戶部鐵尙書籌給司員有爲布者之津貼已誌前報昨已發行分爲五等頭等每月一百二十金二等八十金三等六十金四等四十金五等二十金尙書又爲禮部司員籌六萬金

○常鎭道擬整頓揚由關（鎭江） 歷任常鎭道之於揚由關皆信用家丁不用委員其中弊竇滋多茲新任道憲榮心莊觀察以該關既奉部飭定爲十萬五千金之比較若非認眞辦理將來額數不足定遭賠累爰擬將各口家丁撤退另委幹員接辦以資整頓云

○臬台抵贛（江西） 新授按察司秦炳直廉訪於前月廿九日抵贛定於初二日接印

○甯藩牌示（南京） 日昨藩轅牌示云江都縣知縣陳其璟因案撤任遺缺以候補知縣袁國鈞署理甘泉縣知縣宋康恒因案撤任遺缺以候補知縣震鈞署理六合縣知縣李明墀因案撤任遺缺以候補知縣趙與棨署理又海州知州張景祜調省另有差委遺缺以本任通州汪樹堂暫行代理

軍事要紀聞

○鄂督有確往閱操消息（湖北） 此次南北大操鄂督往閱與否傳說紛如迄無確耗以官場辦理各事異常秘密故也茲聞鄂督因恐防不測宜加意嚴防故至今未宣布去否其實行計早已決定當在七十壽辰後起程云

○甯報新軍成鎭（南京） 新軍一鎭之制共步馬砲工輜廿營江南自去歲創辦徵兵以來迄今已將足額惟馬隊因馬匹未齊暫未徵足而全鎭規模大致已屬粗備刻已由督練處詳請江督尅日奏報全鎭成立并分咨練兵處兵部立案云

○定期考試軍官（南京） 北洋陸軍章制每屆冬夏二季全鎭軍官自管帶以下均一律考試一次以驗其學術之精粗最爲周密徐統制有見於此昨已札飭各標營軍官舉行夏季大考自本月十三日起謹候分班考試計分筆答口答二項仍由該管標統營官出具切實考語以覘其平日之得力與否云

○招募巡防新軍（江西） 兵備處詳准撫台招募巡防新軍三營無事則駐紮省城有事則隨時遣調定於日內開招所有軍裝已飭製造官照辦矣

學務紀聞

○學部咨停京師肄業學生津貼（安徽） 學部近因外省財政日絀即以本處之欵興本處之學籌畫維持尙虞不足嗣後如有游學京師稟援舊例給予津貼等情一概不准此在有志向學者原不以微末資脯阻其誠心而各省籍可節撙靡費頃特咨明皖撫查照聞恩中丞已札學務處備案矣

○派員調查學務（福建） 閩省提學司姚稷臣觀察涖任時學部即行催其選派學務茲聞姚學使已派委各員分赴各府縣嚴行調查福州府屬計派六人且各縣令升調均由藩司詢明提學使司以各令能否於地方認眞興學然後再行札委云

○鄂督擬開實業女學校（湖北） 鄂督向不以目下所辦女學爲然故回鄂後即將保育科停辦茲聞鄂督又擬開辦女學惟宗旨主於授最應用之數種學科如家政刺繡等略仿日本之女子實踐學校辦理教員皆聘日本女子並擬就舊日所建之育嬰堂爲校舍云

○稟設安徽旅學（揚州） 近有職附生李益元等具稟淮南總局請設安徽旅揚公學擬於皖岸項下籌劃經費尙不知能邀批准否

○仕學館將改爲法政學堂（南京） 日前仕學館教務長張子餘觀察因本館學員及東洋畢業法政各員均請將仕學館更名法政學堂改良一切課程以符名實特具稟督憲請示辦理昨奉批云據稟擬將仕學館改辦法政學堂仰仕學館司道會同兩江學務處查照北洋法政學堂章程妥議核辦

○巡警學堂添派總教員（蘇州） 昨報紀省城巡警續取二班官自費學生預備開課等情故所派教習除北洋調來之孫家棣柳宗惠二員外特派該堂提調王伯英司馬圻俊爲總教員已於日內加札飭知矣

○紀警察學堂開學之風潮（南京） 警察學堂原示期初十日開學至日各學生即遵照到堂不料總辦劉子貞觀察點名後忽面諭各學生云官生畢業後須站崗三月否則不能委用於是各官生大譁謂當日招考時並無此說不能遵示劉觀察則謂爾等不願可即退學官生因集議請總辦咨送他項學堂斷不能無故退學是日遂不歡而散至今尙未開學

○學堂行將開課（安徽） 高等學堂開放暑假現已期滿遠道肄業諸生來者亦絡繹不絕刻經學務處示於月之十五日開堂授課至於府縣學堂以及官立民立各小學開堂亦在左右

實業要紀聞

○擬造武漢大鐵橋（湖北） 武昌漢口中隔大江往來殊形不便茲屆川漢粵漢各路將近開工將來告成後須求各路互相聯絡建造武漢大鐵橋之議因之而起惟武漢江面船隻來往者極多須用鐵絲懸橋聞估計需費八百萬兩之鉅鄂省一時萬無此鉅欵聞又有擬架橋於襄河上以通漢口漢陽者其目的在聯絡京漢川漢兩鐵路此河面不寬用費較省當有可成之望云

○粵漢鐵路鄂綫勘工（湖北） 粵漢鐵路鄂綫股分聞近日又有起色茲官錢局已一面勘定地段其近省城城外之路聞擬穿城而過故城內街道多有已插路標者將來自白沙洲以至下新河皆爲鐵路所經之地由下新河過江接漢口劉家廟之京漢鐵路站適成一直線云

○粵路電催黃景棠返省（廣東） 粵路公司各代表員初五日致電黃詔平云潮汕鐵路局黃總辦鑒路事忙甚衆望極殷請速回粵路代表歌郵贊接電後因汕事尙未料理清楚頗不欲行并聞黃覆堅辭副辦有請另舉賢能以代之語云

雜紀

○贛南道江電稟龍南縣土匪滋事情形（江西） （上略）龍南倪令暨防營稟匪徒鍾顯相糾衆抄搶盧姓捉去一人該令會營勒族交犯該族胆敢開鎗奪去已獲鍾立慶鍾立生防營人數太少且未奉格殺勿論公事不敢還擊致隊回城俾傷兵差數名職道已電飭宋管官馳往會辦惟龍南獲悍異常偏地皆匪倘再拒捕可否還擊乞電示（下略）

撫台吳仲帥覆電 （上略）電悉龍南匪徒鍾顯相糾衆抄搶盧姓并擄捉一人已屬不法該營縣勒族交犯復敢開鎗拒捕奪去已獲鍾立慶等實屬形同化外應飭宋管官帶隊會縣嚴拿務獲首要重辦再拒捕准格殺勿論歸後拿辦匪鄉要犯如有抗拒即照例辦理毋庸拘泥近日省河水漲聞贛南吉寧一帶均得透雨晚稻有秋井即查明電復爲盼（下略）

○撫批瑞昌亂民鬧捐案（江西） 瑞昌鬧捐一案委員調兵前往查辦該鄉民蠻不畏法迭次拒捕正犯迄未弋獲九江府孫守具稟來省奉撫台批示云 據稟已悉該府既知洪下源鄉民野蠻不法由於歷來地方官縱容而成受病已深若再不加懲治是欲陷民於死而不使知居心尤不可問仰饒九道迅飭該府廣設方略使之窮困自能猛省若任其耀武揚威而已則擁兵自衛殊非辦法仰應移營逼近塡紮多派暗探較易得手也并候分行兩司兵備處稅務局查照此繳云

○王府內有晒糞廠之異聞（京師） 京師糞戶有致富數萬而捐道員者現議抽收糞捐惟糞霸權力甚大恐不易實行查京師實業學堂後有晒糞廠爲某王府地段每風起糞揚臭不可耐爲礙衛生全堂學生請之振貝子貝子毅然勒限驅逐糞戶慫某王出頭干預謂府中所吃白菜均藉此糞貝子乃以去此八里地空曠之區相換某王謂離府太遠未能照應爲辭貝子無可奈何

○米價又漲（南京） 甯垣自東西平糶局裁撤後米價即日漲一日近因河下米船到者極少米價忽又飛漲前每担五元八角者今漲至六元八角前每担六元八角者今竟漲至八圓六角南北兩城平糶局每日購米者每處皆不下萬人云

○其二（揚州） 自開壩後郡城米價日有所增目下最上之米每石已售至七元六角人心又覺惶惶

又聞平糶局因來源稀少已將積穀二千石碾以濟民食

○甯鎭實業公司擬開荒代賑（鎭江） 鎭屬金壇溧陽兩縣災情甚重由紳董稟請上憲籌欵賑濟等情已紀前報現聞甯鎭實業公司總理馬紳相伯會商地方官以該兩屬有荒田千頃可以開墾擬以工代賑拯濟災民惟需欵浩繁非借撥官欵不可已電稟督撫兩憲察核示遵矣

○周督奏撥徐海賑欵（南京） 徐海被災待賑一事頃聞周督允飭司局籌撥官賑十萬以爲糶賑基礎經已會同撫提各憲電奏矣

○黃景棠開設潮報之原因（廣東） 汕頭來函云粵漢鐵路副辦黃景棠向辦潮汕鐵路近在汕頭謀設一報名曰潮報以爲自護機關緣景棠前曾主持不收汕頭之粵漢小股及至上月自行回汕多帶股票到處招人展轉售賣抬價居奇各商大爲不平而景棠則囂囂置辨故今之謀設此潮報實爲其一人言論之地不特無裨吾汕抑且擾亂吾汕之耳目云云

永濟善堂送診贈門條規
一本堂延請申江名家林润川先生送診楊梅結毒白濁下疳橫痃便毒以及誤服[illegible]
上海三馬路胡家宅[illegible]里底二弄派慶安里內永濟善堂紳士[illegible]公啓

育賢女學堂廣告
啟者本學堂及女醫學堂定期七月二十日開學有志來學者請到本學堂取閱改良新章可也
新閘斜克路育賢女學堂啟

代收湖南商辦粵漢鐵路湘綫招股處廣告 [illegible]

備木四川新到 板杉及香板 壽整發行 此貨最高 從未到申 貴客欲辦請逕到上海錫金公所看樣面議 Z4116

[illegible]號議允放款[illegible]湘省路綫延長逾一千二百餘里[illegible]
[illegible]干官局湘省自應接續招集以竟全工其公司招股簡章先招優先股四百萬元每股五元一次收清全數股足即行截止分派紅利時准提二十成之二爲特別報酬
十年以限限滿與普通一律其普通股與粵省辦法無異銀元交兌作規元七錢二分五釐特此佈知 後馬路安定里湖南駐滬銀號謹啓 Z4120

奏摺

政務處吏部巡警部議覆御史顧瑗奏請釐定戶籍並設立鄉官摺

奏爲遵 旨議覆恭摺仰祈 聖鑒事本年四月初六日准軍機處鈔交山西道監察御史顧瑗奏請參酌中西成法釐定戶籍一摺奉 旨政務處戶部巡警部議奏欽此又奏請設立鄉官片奉 旨政務處吏部議奏欽此原奏內稱民受治於政政所以爲民古者國必有版圖以籍戶口土地之數周禮所載分職綦詳我 朝因明舊制以丁口定役賦天下戶口皆籍於黃册三年一編審後改爲五年自雍正間併丁於地乾隆初又停編審於是丁册遂成具文烟戶門牌任意塡寫城鄉左右方位僅存僻壞遠鄉茫無門徑現時德法英比各國皆通用戶別調查法擬請查照 國初舊章參酌泰西成法刊定程式頒發各省由將軍督撫督率藩司通飭府廳州縣認眞稽核照式登記各等語臣等伏思版籍之制王政所先而有司奉行不善則里胥之慢累編戶之隱匿往往有之現在舉行新政百端待理誠有如該御史所陳凡練兵興學財政商務工業均與戶口有息息相關者所請淸釐戶籍之處不爲無見惟各省向來編查保甲大率奉行故事此次辦理意在整齊畫一應由巡警部擬定章程通行飭辦戶部查各直省戶口數目例由該督撫按年具奏並造册隨案咨部臣部於次年年底彙籍總册進呈當乾隆年間即因直省奏報戶口相沿積習率多量爲加增欽奉 諭旨嚴飭查明實在民數具奏洎道光以後各省造報已不能齊臣部惟據送到各册彙總具奏行催補造而已究不能得其實數也臣等伏惟天下阨塞戶口多少強弱按籍而稽者誠今日當務之急但原奏以通飭府廳州縣三五年一舉爲言則蹈常襲故之爲仍屬無裨實事按泰西調查之法與巡警相輔而行蓋戶口日異月新其事極爲繁賾惟隨地隨時專員經管不能期於精確應請如政務處所擬由巡警部妥定章程會同臣部通行各直省認眞舉辦巡警部查編審舊法有造報而無稽核且以日新月異之戶口而欲據一日之調查爲數年之確證即使認眞造報而簿籍尚未造齊已不知幾經更易況以一州縣任[illegible]寫視爲具文現在臣部原定章程各省擬設巡警專官戶口之繁一牧令政務之賾惟恐故事奉行規避處分不得不一切戶別調查之法均擬博考舊章參酌東西各國新法所有編列門牌核計丁口分別職業宗教土著客民詳誌來去遷移婚嫁事故各項册籍尤爲繁多若概令造册報部不惟徒靡費用抑仍無裨實業現臣部業將內外城淸查戶口大概辦法奏明試辦在案擬俟辦有頭緒即行酌定詳細章程會商戶部另擬分門別類戶口總數表奏明頒行各省俟年按表塡寫彙總分咨報部其詳細册籍僅於該專理廳所各存一份至臣部暨總轄各廳均但造送總數表以期至簡至易畫一整齊仍責成總轄各官不時派員分投稽查並由臣部或就近札飭各該省採訪官或乘便札飭部員前往調取底册不時抽查倘有不符即由臣部將各該總轄專理各官分別參處以免日久生懈之弊又該御史片請設立鄉官以輔州縣之不逮一節查二十九年正月臣等議覆護理山西巡撫趙爾巽酌擬晉省整飭鄉社辦法摺內業經詳細條議分別權限請 旨准其試辦上年七月臣等議覆侍郎沈家本條陳時務遴選民情一條亦以州縣牧司民社之寄必得相助爲理之人擬請准令參用官紳分別職司參預謀議不必拘定鄉官之名但求能辦地方之事並由直隸先行試辦以爲各省之倡奉 旨允准在案現在盛京將軍趙爾巽會同直隸總督袁世凱奏改奉省官制亦有鄉議鄉官另定專章之語臣等公同商酌鄉官之設如果辦理得法誠屬有益地方倘不得其法則魚肉平民武斷鄉曲亦復易滋流弊應仍由奉直兩省先行試辦並令將詳細章程及一切辦理情形隨時奏報如果成效昭著再行請 旨推廣次第籌辦吏部查政務處既議由奉直兩省先行試辦應俟辦有成效奏明奉 旨後再由臣部酌擬官制請 旨遵行所有臣等遵議緣由謹繕摺具陳伏乞 皇太后 皇上聖鑒謹 奏五月二十四日具奏奉 旨依議欽此

來函

南海別墅經收粵東水災賑欵第五次淸單

歐學園洋十元 紫峯洋四元 榮發號洋三元 謝明生洋二元 梁堉泉洋二元 以上由撫湖寄來 甘翰臣洋二十元 永綸興洋三元 甘璧生洋三元 梁東升洋二元 晉安號洋二元 張開初洋一元 盧權書洋一元 區茂記洋一元 柳爾纔洋一元 甘煒棠洋一元 張富石洋五元 譚燕山洋五元 梁介臣洋二元 關靜之洋一元 黎參仿洋一元 梁 榮洋一元 楊竹坪洋一元 周錫云洋一元 蕭迪之洋一元 曾錦良小洋五角 李連龍小洋五角 葉濟川小洋五角 吳楓垣小洋五角 鄭益記小洋五角 袁氏小洋五角 李實農洋五元 陳靜涵洋三元 黃仰文洋三元 鄧澤南洋十元 李瑞如洋五元 湖州會館洋一百元 鄭希顧洋七元 陳耀屏洋二元 劉冠卿洋一元 另鎔化銅洋五十三元收回大洋十元小洋八角 以上共收大洋二百二十元小洋三元八角

商會經收舊金山賑欵第三十五次淸單

上海道台瑞觀察函開頃收到九江道台玉觀察經募舊金山華僑賑捐第四批解到洋陸百二十元三角銅洋九元捐册三十四本一併封送到會除即製奉收條仍煩道署轉寄外謹特登報奉揭仁風

商務

票匯 昨日各國匯票價如左

倫敦電匯二先令十一辨士八之三
現期二先令十一辨士十六之七
四月二先令十一辨士十六之十一
欠票四月三先令零八之一
六月三先令零十六之五
四個月三先令零四之一
六月三先令零十六之七
法國電匯三法郎七〇二之一
現期三法郎七一
四個月三法郎七八
六個月三法郎八十
德國電匯三馬克零一二之一
現期三馬克零二
四個月三馬克零八二之一
美國電匯金洋七十一元四之一
四個月金洋七十三元四之一
印度電匯羅比二一九二之一
香港電匯七十三兩八之七
日本電匯六十九兩四之三

金市 昨日大條銀及收盤金價如左

大條銀 三十辨士十六之十五
現貨赤金 三百二十九兩七錢

錢市 昨日衣牌洋價及北市銀拆

蘇期赤金 三百三十兩零七錢
足赤條金 三百三十四兩七錢
沙金合赤 三百三十六兩七錢
鷹洋 七錢四分二釐
本洋 九錢六分
小洋 六錢六分六釐五
銀拆 一錢一分
洋拆 七錢三分二
錢 一千文
銅元 一百四十八千三百文
南錢 一百三十四千文
衣牌錢 一百四十九千文
衣牌大洋 一千一百文
衣牌對開 早八百二十 盤四百九十五
衣牌八開 九十九文

紗市 昨日洋廠棉紗現貨銷場甚少昨日茶會期貨交易約有六[illegible]包其價如下

十六支紅團龍隨時出至年底每包紅八十五兩
十六支藍龍期貨八十四兩四錢
十四支雙虎期貨出至年終八十三兩
十四支鍼錨期貨出至年終八十二兩二錢五分

糧食 滬南糧食市面自本月初八至十四日一禮拜中油荳餅

三項來貨甚少小麥荳油現頗缺貨各處購辦牛莊荳油銷數頗鉅價故有增無減米麥兩項因蘇松常錫等處來船甚稀故除白元米價稍挫外餘如秈粳米等又有步步增漲之勢昨日到埠者計有夾倉油餅船一隻爲常一帶之米麥船十四五艘大小麥荳油均無交易各種米價仍較前日無甚上下茲將照錄於左

常高鮮白破米 七元八角至七元五六角
常高白陳米 七元六角至七元三四角
常高白元米 七元至六元六七角
崑同窰破鷄高白米 七元五角至七元
又白陳米 七元三角至六元八角
松江白米 七元三四角至六元
松江頂高雙鬪白米 七元九角至七元七八角
又次縮米 八元
周浦新粳米 七元七角
高小麥 四元三角
次小麥 三元六七角
寄蠶荳 三元三至二元八

◎出口土貨

絲市 昨日法國六個月期滙票計仍三百八十法郎合銀百兩計

各洋行共買廠絲四十担黃絲七十担白絲五十担其牌名及每担價銀如左
法昌洋行買震和九至十一分頭號廠絲十担每担價銀八百十二兩五錢
禪臣洋行買錦華九至十一分頭號廠絲二十担每担七百九十兩
又買錦華十一至十三分頭號廠絲十担每担七百七十兩
德昌洋行買徐世興媽媽牌大經三十担每担六百十七兩五錢
稻司洋行買犀牛牌七里大經二十担每担六百二十二兩五錢
庚興洋行買公記牌沔陽黃絲十担每担三百二十六兩二錢五分
謙義洋行買生昌祥頭號沔陽黃絲五担每担三百七十六兩二錢五分
又買生昌祥二號沔陽黃絲五担每担三百四十六兩二錢五分
增大洋行買西充黃絲十担每担三百十三兩七錢五
又買西充黃絲十担每担三百零八兩七錢五分
八巴利洋行買西充黃絲十担每担三百十三兩七錢五分
又買同順沔陽黃絲十担每担三百二十二兩五錢
又買怡記沔陽黃絲十担每担三百兩

繭市 絲廠下腳貨如下列各項近因東洋莊銷路甚佳故價甚昂貴且舊缺貨云茲將市價列下

錫繭衣每担價銀四十一兩至四十一兩五錢
錦繭衣每担銀三十五兩至三十六兩
絲廠濟頭 十七兩
絲廠湯繭 二十兩
絲廠燥繭 十八兩至二十兩
絲廠薄皮繭 十五兩至十六兩

草編帽 自本月初八至十四日一禮拜中草帽編市面

平平共由各洋行買去二百二十包又八十八箱茲特照錄於左
豐泰洋行買批七草平編二十二箱每箱價銀一百六十九兩
又買批七草平編十六箱每箱一百七十五兩
又買批七草平編十箱每箱一百七十八兩
又買細花編九包每包七十四兩
又買細花編十三包每包八十兩
同孚洋行買批七草細平編十六箱每箱二百四十兩
又買批七草細平編二十六箱每箱二百四十七兩五錢
又買細興濟平編五包每包五十五兩
又買細原草編三包每包八十四兩
禮和洋行買雙瓦條編三包每包二十兩
又買八草鹿邑編七包每包四十三兩二錢五分
永興洋行買單巨條編六十四包每包二十二兩五錢
又買單巨條編三十二包每包二十二兩五錢
準喇洋行買批六草編六包每包二十兩
瑞記洋行買壽光白平編四包每包二十八兩
怡和洋行買鹿邑黃編三十三包每包二十九兩五錢

茶市 昨日各洋行向茶棧所買各種茶價如下

瑞昌洋行買鴻茂茶棧者如左
一五太字平水茶二百八十四箱
一五極字平水茶四百四十二箱
一五圓字平水茶四百零九箱以上每担扯價廿八兩
天陳洋行買仰記茶棧者如左
一五中字平水茶四百箱每担廿七兩七錢五分
錦隆洋行買謙順昌茶棧者如左
二五馥春屯溪茶二百七十八箱每担廿一兩五錢
除以上錦出者不計外現各茶棧共存工夫茶八千四百廿六箱土莊茶二千一百八十五箱路莊茶一萬零六百三十六兩平水茶二萬一千二百五十四箱

◎進口洋貨

雜貨 昨日漢口幫辦去洋燈及各零星雜貨其價如下

大號七星牌洋燈每只價銀六兩五錢
二號七星牌洋燈 五兩
大號花籃牌洋燈 四兩七錢
紅五車洋燈 二兩零五分
大號林文烟香水每打五兩四錢
小號林文烟香水 一兩七錢五分
角筒香水 二兩一錢五分
圓頭象皮靴每雙 一兩五錢
方頭象皮靴 一兩四錢

洋燭 昨有天津幫辦去三百箱鑑州幫辦去百餘箱其價如下

九兩船牌洋燭每箱廿五封計價一令九錢五分
十二兩船牌洋燭 二兩四錢七分五
十九兩船牌洋燭 三兩一錢

洋布 昨日長江各埠辦去各種羽布絨布等共百餘件售開之價如下

美人濟水漂布 每疋四兩二錢二五
仙女市漂布 四兩六錢
九爐市漂布 五兩四錢七五
虎獅粗布 三兩九錢七五
水魚粗布 四兩二錢二五
三鹿頭市絨布 五兩七錢二五
瑞記單蝠絨布 五兩三錢七五
公平雙蝠絨布 五兩二錢五分
鬼頭絨布 三兩八錢七五

棉紗 印度棉紗連日各洋行雖無開出而紗號手貨交易頗旺

昨由江西幫及長江幫辦去十二支及十支者約三千餘包又青島幫辦去二三百包售開各價如下
十二支大班每包價洋七十五兩
十二支三金魚 七十二兩
十二支老雙洋錮 六十七兩二錢五
十支雙鳳 六十九兩七錢五
以上係江西長江幫辦去
十二支夫婦圖 七十六兩二錢五
十二支絲雙官 七十六兩七錢五
十支彩美人 六十七兩五錢
十支紅人竹 六十七兩五錢
十支天主堂 六十七兩九錢
以上係青島幫辦去

◎日本棉紗昨由青島幫辦去十六支花蝶草包約五百包之譜惟價則稍疲因遠期貨反較現貨價小也茶會同行交易祇有十六支福島期貨五十包各價如下
十六支藍魚大包每包銀九十二兩
十六支福島 九十兩
十六支伏龍現貨草包八十五兩半
十六支花蝶 八十八兩二五
十六支廿字 八十七兩五
十六支扇面 缺貨

火油 昨日各客幫無甚交易茶會售價如下

老牌油現貨每箱價銀一兩七錢淨
老牌油月底期 一兩七錢零五
老牌油出月期 一兩七錢四分
十字聽油現貨 一兩零三分
咪咃聽油 一兩二錢七分五
鷹牌聽油 一兩二錢一分五

△△△斗莊拍賣表

瑞和洋行 十六日禮拜二十點鐘在本行拍賣水門汀一百五十桶草帽念五箱牛奶香餅酒白林地一百箱碍光玻璃百餘片信紙一百五十林以及脚踏車打字機器荷蘭水機器電氣風扇自來火燈鐵床木器另物不計其貨在下海浦平和棧內各客欲看大樣者即至該處看明至本行面拍可也

瑞和洋行 十六日禮拜二兩點半鐘在江西路新棧內拍賣瑞記花旗戟牌細布大英雙人槍三R細布美人雙人傘脚踏車市漂美人絲光元羽綢四小人紅花嗶嘰德記金九祝花牌漂二六洋標仁記松子細斜和記四魚斜華記魚槍漂斜瑞生鏈進土色花羽綢百利中國英雄菊桃絲光色花羽綢泰和雙工禿綠呢三J色呢洋太色絲絨錦隆色提花羽綢又花旗劉海人馬熊絨布三十餘箱好時價帽A字絨布義源八四雙喜布公平色花標人錦紅鷄市布新沙遜十磅九龍頭市布豐裕十碼月兎洛陽橋市布花旗三兎藍鴨大鹿甲粗布飛馬斜協隆藍天官花旗斜對開藍竹布望來老蓮花標藍峨嵋皆不計

魯意師摩 十七日禮拜三二點半鐘在甯波路本棧拍賣豐泰富貴榮華四季發財元羽綢五彩羽花羽綢合摺來路藍竹布順全隆紅藍棉呢十二色花羽布人馬十景興綢地紅虎市漂布花旗雞頭絨布除長地亭送別綿地羽綢四劉海紅地紅北嗶嘰老絲光元羽綢瑞記二四人鶴標漂荷蘭粗斜粗布新水漬尺六元絨元羽綢印度十支廿支棉紗等貨

怡和洋行 十七日禮拜三十點鐘拍賣人馬鵝牌羽毛大紅馬頭虎圖雙鳳虎牌嗶嘰單鳳呢48黑瓶紅蟹紅鏈三D紅紬三D三J布十磅藍獅紅蟹圖蘭藍蟹三D六子布十二磅雙梯人面花麒麟孫三A布紅旗標布等貨

元芳洋行 十八日禮拜四十點鐘不限價拍賣羽毛嗶嘰小呢羽綾羽綢市布原洋布標綢布斜粗布漂布等貨

◎失票一覽表

本館增設此表經已偏發傳單知照各業凡任此表掛失者各莊號概不收用此爲本館便於商界起見如有莊票遺失請即函告本館當爲列入此表連登三天不取分文

失主	號碼	日期	莊票	銀數
源豐順	第八千三百十號	七月廿一日	元豐莊	十六百三八元
德泰莊	第八十號	七月十一日	致大莊 純泰莊支	七十四兩八錢五分半
立裕莊	第四千二百十六號	七月初十日	立大莊	四十兩

初等小學手工教科書出版

手工爲初等小學之隨意科目……學校無不……是一科爲要點……延聘人員爲是編一切材料均……三編由淺入深不特足開兒童……一兩冊其最末一冊……門庭會文學社……廣東省城雙門底會文學社○漢口中碼頭……總發行所上海棋盤街會文學社……物品如紅林黃豆竹絲……一角五分 [illegible] Z4204

最新初等小學女子國文教科書出版

浙江山陰何琪編……以後使可繼授是書……後亦理家庭日用……用古今名人……而……價一角五分……冊以下則於說理之處酌附一圖以便指示實爲女界……之利器 [illegible] Z4206

精圖中學本國歷史教科書

浙江山陰蔣元培審定……凡所記載以民族爲綱……年紀事二……而一之……者一覽……一冊定價洋一元四角……總發行所上海棋盤街會文編輯社啓 Z4207

留學高等豫備學校續招補額

高等通科二十名……開學……月……上海英界新閘路……本校主敬白

商務研究社謹啓

自華洋商戰以來……外勢之得失以……之法商務之興衰……課擇本月初十日開館……漢口路二百六十……號(學期……) [illegible] Z4187

敬告徐海寔業公司入股諸君鑒

本公司……股分早經收齊……省周圻……一律……上海南市……徐海寔業公司……告白 Z4241

外務部批准立案外交報

本報創設已屆六年……郵費一元……全年……外埠四元……角……外交報館謹啓 [illegible]

湖北官錢局承辦川漢鐵路鄂境綫招股簡明章程

[illegible]

陸海軍裝品告白

再承辦製辦之處無論何種……金銀絲緞各種軍裝品
○絹毛絲線各種軍服
○文武官各種帽章
○文武官各種……
○各種圖囊背囊手袋水筒
○……刀劍……
日本東京日本橋區吳服町
合資會社 中野 Z4092

總招待文明旅館通告旅學諸君鑒

伏以○○朝廷明發○○上諭……以各省學生官派自費往來於英……本館……總經理……經濟部幹事員……

中國日新社自製學堂大小用品廣告

特造鋼筆毛筆兩用簡明版……自製各號原紙新原紙……總發行所怡春堂……製造所 Z4087

清速爲

[illegible]

新出前後蒙古紀事本末

是書係浙……光緒三十一年……每部大洋五角……三十年……告白

信成商業兼儲蓄銀行廣告

信成銀行招收儲蓄存款
本行先在北市……十八日二句鐘在本行開股東總會……於七月二十二日開……
[illegible] Z4082

最新高等小學本國地理教科書

教材……定價大洋五角……發行所

上海四馬路望平街彪蒙書室廣告

上海……美記紙行特別告白……

新文紙每令四元五角	50454032
新文紙每令五元	
新文紙每令五元六角	
新文紙每令六元七角	
新文紙每令九元	807060
新文紙每令十一元五角	
新文紙每令十二元	
白油光毛邊紙每令二元二角	
五色紙每令二元六角	3625
有色臘面紙每令四元	
有色臘面紙每令四元二角	
橡國勒文紙每令三元	

繪圖蒙學識字實在易 二元
繪圖蒙學造句實在易 三角五分
繪圖蒙學論說實在易 三角五分
繪圖蒙學修身實在易 三角
繪圖蒙學中國歷史實在易 四角
繪圖蒙學外國歷史實在易 五角
繪圖蒙學天文實在易 一角
繪圖蒙學地理實在易 四角五分
繪圖蒙學格致實在易 三角
繪圖蒙學體操實在易 二角五分
繪圖蒙學唱歌實在易 二角五分
繪圖蒙學衛生實在易 二角五分
繪圖中外童史 二角四分
繪圖中外豪傑史讀本 二角

繪圖大學新體讀本 二角
繪圖中庸新體讀本 三角
繪圖論語新體讀本 二元
繪圖孟子新體讀本 二元
圖畫大學白話解 一角五分
圖畫中庸白話解 一角
圖畫論語白話解 七角
圖畫孟子白話解 八角
繪圖孝經新體讀本 二角
初級普通學讀本 二角
繪圖便蒙識字課本 五角
繪圖速通虛字法初編 三角二分
繪圖速通虛字法續編 四角五分
繪圖中國白話史 四角
繪圖外國白話史 五角
繪圖中國白話地理 四角
繪圖外國白話地理 三角五分
初等小學論說入門 三角五分
繪圖兒童過渡 八角

繪圖彩印新式百家姓 二角
繪圖彩印白話瀰四千字文 二角
繪圖三千字文 一角
繪圖識字入門 二角五分
最小學虛字教科書 六角
繪圖普通科學問答 二角四分
繪圖格致問答 二角
筆算速成法 一元五分
筆算數學全草詳解 二角
速成易筆算教科書 一角五分
算術遊戲 八角
中外歷史名人分類問答 三角
繪圖白話注解小學韻語 三角五分
圖畫五色方字一盒 三角五分
圖畫五色方字二盒 三角五分
圖畫五色方字三盒 二角五分
繪圖新女兒經 一角二分
繪圖初級尺牘教科書 三角

新出繪圖新學女兒經

強國自強種始改俗自家庭始……

算術遊戲出現

筆算數學全草詳解

反正繪圖讀本

……一要書……分發行……杭州六克巷……漢口……成都……北京……天津……

簡易文教利國繪圖兒童過渡

全部四冊大洋八角

會稽越縵堂李慈銘伯先生遺著出現

諱慈銘一字……先生著作……全部四冊大洋五角……

上海總發行所

[illegible]

三松堂書局告白

大地圖　東亞三國地圖　利瓷　大清國現勢地圖　兩半球圖　小學毛筆畫帖　大清國十八省分圖　滿洲細地圖　小人體解剖圖　大清國疆域分圖　廣東省全圖　萬國明細全圖　人體解剖圖　漢文萬國地圖　漢譯滿州地圖　日本東京市區圖　漢文地球儀　東語讀本　漢譯東文讀本　三松堂書局●

龍門師範學校教育史講義出版

武大全一元五角◉日語新辭斜七角◉中國電綫圖三角◉兵一角◉上海速成師範算學講義三角

上海四馬路望平街發行所時中書局啓

上海英法大菜旅館廣告

擇七月十三日開張

[illegible]

特別公道

上海棋盤街中市

[illegible]

華安水火保險有限公司廣告

本公司開設在黃浦灘通商銀行樓上招集股本銀一百萬兩專保水火險[illegible]

總理沈仲禮　總司理洪文廷

信裕

軍械軍衣皮件一應軍營學堂應用器具材料
價目克己式樣遵照兵處定章訂期交貨道地
顧客諸君請駕臨上海四馬路東永康里口

最新頁真奶蔻烟藥

[illegible]

外埠分售處

常州　南翔　嘉定　紀王鎮　泗涇　閔行　南潯　黎里　無錫　川沙　硤石　嘉善　嘉興　常熟　松江　海門　新隆　雙林　儀徵　湖州　平湖　蘇州　宜興　溧陽　通州　磚橋　揚州　杭州　寗波　鎮江　長沙　處州　如皋　溫州　清江　蕪湖　南京　興化　浦口　漢口　紹興　溪口　安慶　四川　天津　奉天　廬州　安徽　北京　餘姚　台州　福建　九江　南昌　上海

上海英大馬路小菜場對過壽康里三百三十號席公館裕麟告白

商辦金陵自來水有限公司本埠外埠經收股銀處廣告

[illegible]

創辦人　贊成人

勝利公司廣告

本公司專辦[illegible]

英洋壹圓得金表壹只

[illegible]

上海英大馬路[illegible]

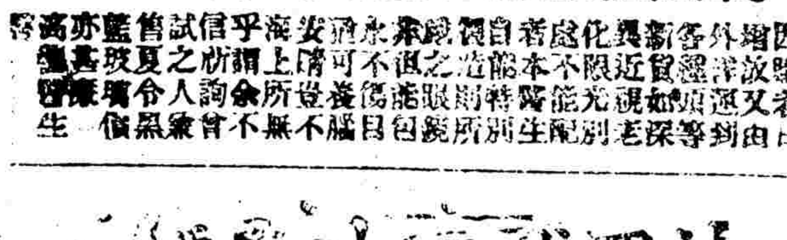

本行在三馬路大新街[illegible]飯店隔壁

[illegible]

艾羅補腦汁商標

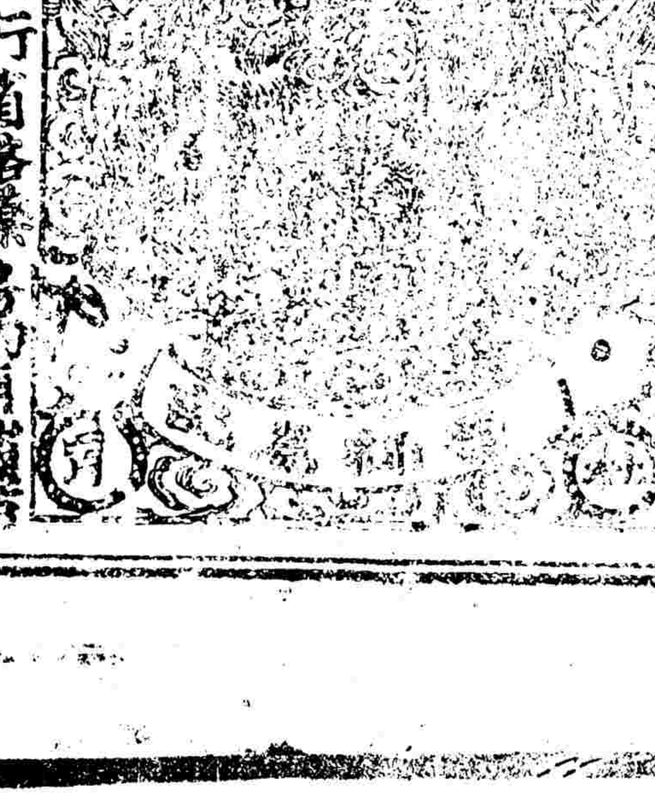

中國總經理在上海[illegible]
美國二十三行省[illegible]

祥茂洋行賣格

[illegible]

紅寶石戒指每只八五

批名首圖棟巧退一貴招路[illegible]

嘉興新設中法大藥房

本藥房開設於嘉興[illegible]

天然戒烟丸　兩角五分　一人廣告

[illegible]

輪船出售

[illegible]

招請老色夫

[illegible]

廣藍竹布

[illegible]

中法大藥房總發行

艾羅補腦汁　肺藥等良藥十種又燕醫生家用良藥八種又維引格林電氣襪墊以上俱歸本藥房經理零躉發行此佈

立體幾何教科書

[illegible]

上海四馬路　漢口黃陂街　昌明公司發行

香港同安保險有限公司滬局

[illegible]

中英大藥房戒煙藥片不用嗎啡廣告

[illegible]

[illegible]

游戲標本製作所啓

[illegible]

上海四馬路[illegible]